

PIANTA PIANO TERRA

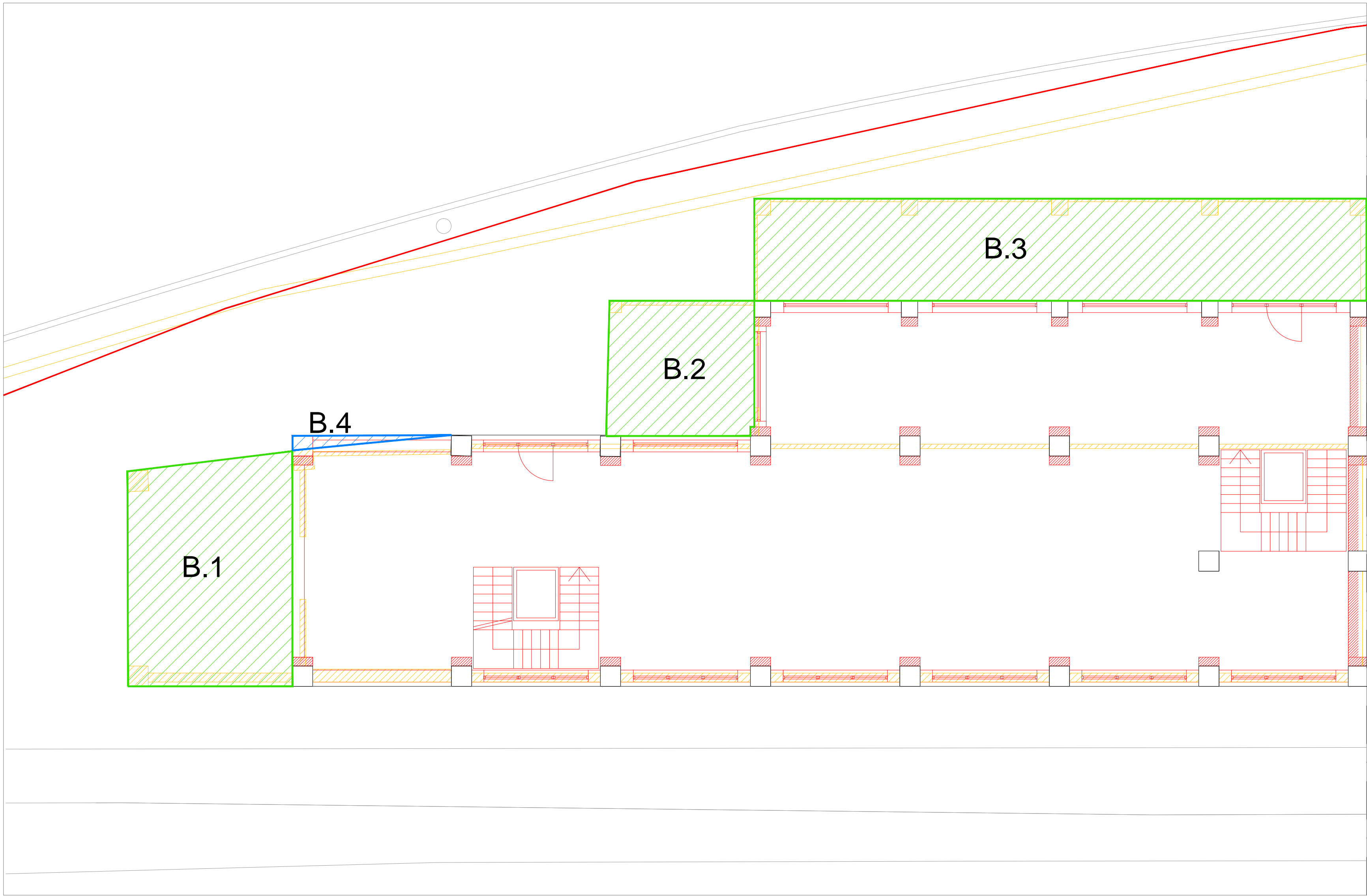

MAPPALE 309/parte

		Destinazione d'uso STATO ATTUALE	Destinazione d'uso STATO FUTURO	Slp in riduzione	Slp in aumento
Piano terra					
B.1		Artigianale	-	-41,68 mq	
B.2		Artigianale	-	-22,23 mq	
B.3		Artigianale	-	-70,20 mq	
B.4		-	Direzionale e commerciale		1,30 mq

Piano primo					
B.5		-	Direzionale e commerciale		305,00 mq

-134,10 mq 306,30 mq 172,20 mq

PIANTA PIANO PRIMO

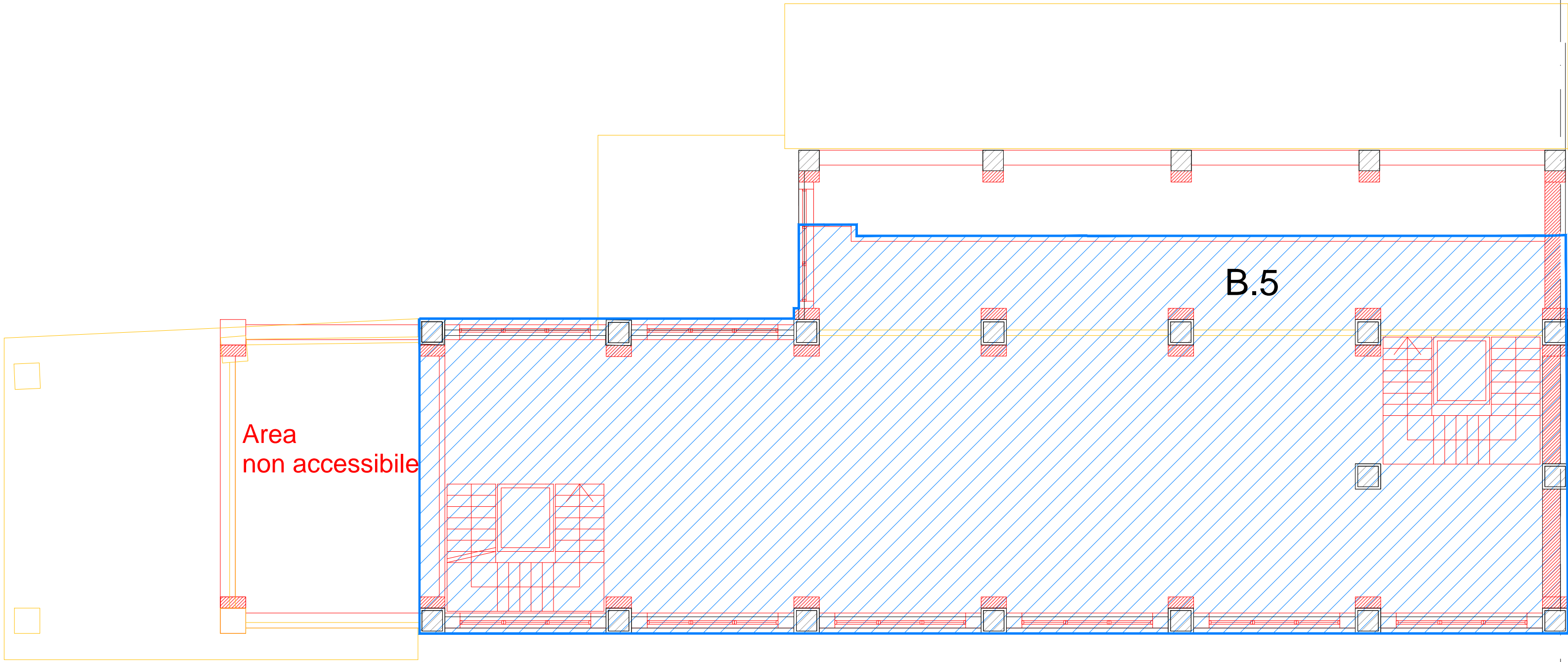

STUDIO DI INGEGNERIA

DOTT. ING. GIUSEPPE COLOMBI

26029 SONCINO (Cr) - Via Nazioni Unite n°1

e-mail: ingegneriacolombi@tiscali.it

C.F. CLM GPP 57M21 18270 P. IVA 00863240198

Albo Ingegneri prov. di Cremona n.685

26029 SONCINO (Cr) - Via Galantino n°52

e-mail: ingegneriacolombi@tiscali.it

C.F. CLM VNT 93H55 D142J P. IVA 01711930196

Albo Ingegneri prov. di Cremona n.1706

Comune di Soncino

Provincia di Cremona

Committenti

Arlango Paolo

Soncino, via Antico Porto n.7

Arlango Cristiano

Vallarsa, Frazione Anghebeni n.84

Arlango Marina Maria

Soncino, via Santa Caterina n.12

Lissana Angela

Soncino, via S. Antonio n.9

Data

01/07/2021

1°aggior.

2°aggior.

3°aggior.

Oggetto

PIANO ATTUATIVO DI RIQUALIFICAZIONE

PROGETTO SPECIFICO DI VIA NAZARIO SAURO

VERIFICA PARAMETRI URBANISTICI

STATO FUTURO

SCALA 1:100

MAPPALI 309/parte

Tavola

24

ARLANGO PAOLO:

ARLANGO CRISTANO:

ARLANGO MARINA MARIA:

LISSANA ANGELA:

IL PROGETTISTA:

IL PROGETTISTA:

