

COMUNE DI SONCINO
Comune di Soncino
Protocollo N. 0007413/2021 del 05/07/2021
Cassa di Credito di Soncino

PROSPETTO NORD

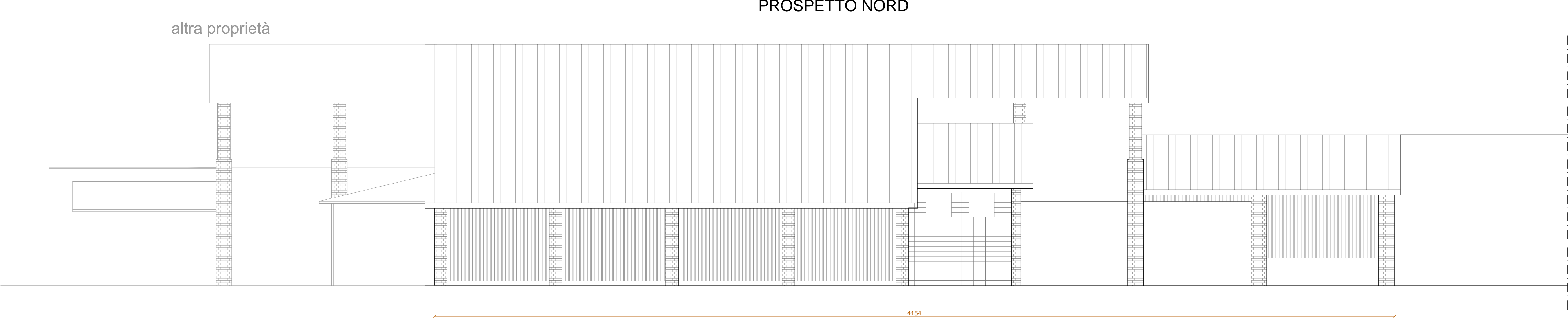

PROSPETTO SUD

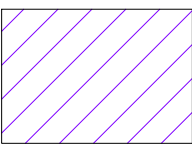
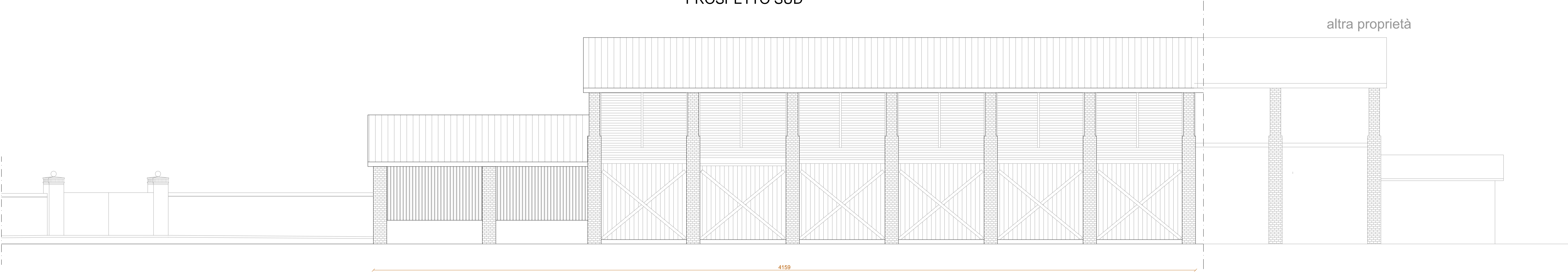

Porzione di edificio pericolante, non rilevata

PROSPETTO OVEST

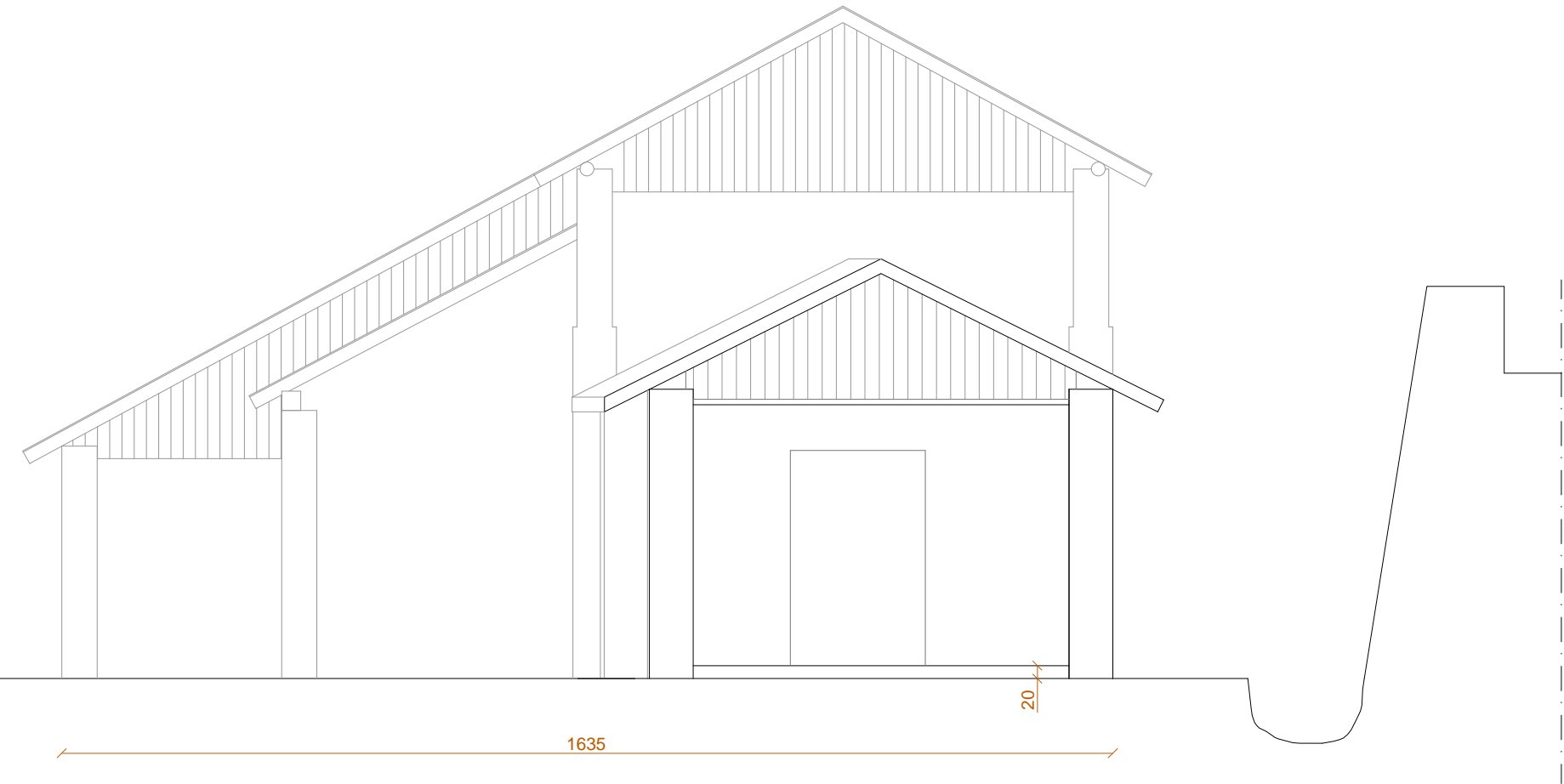

SEZIONE A-A

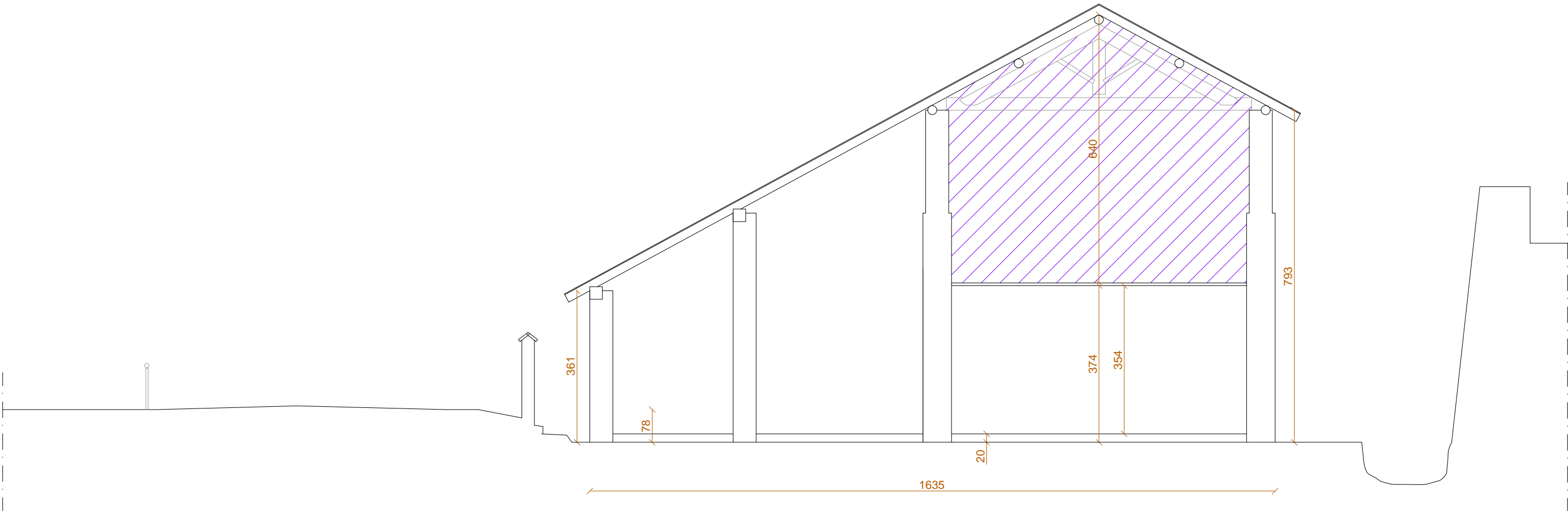

STUDIO DI INGEGNERIA

DOTT. ING. GIUSEPPE COLOMBI

26029 SONCINO (Cr) - Via Nazioni Unite n°1
e-mail: ingegneriacolombi@iscali.it
C.F. CLM GPP 57M21 18270 P. IVA 00863240198
Albo Ingegneri prov. di Cremona n.685

DOTT. ING. VALENTINA COLOMBI

26029 SONCINO (Cr) - Via Galantino n°52
e-mail: ingegneriacolombi@iscali.it
C.F. CLM VNT 93H55 D142U P. IVA 01711930196
Albo Ingegneri prov. di Cremona n.1706

Comune di Soncino

Provincia di Cremona

Comitenti

Arlango Paolo

Soncino, via Antico Porto n.7

Arlango Cristiano

Vallarsa, Frazione Anghebeni n.84

Arlango Marina Maria

Soncino, via Santa Caterina n.12

Lissana Angela

Soncino, via S. Antonio n.9

Data

01/07/2021

1°aggior.

2°aggior.

3°aggior.

Oggetto

PIANO ATTUATIVO DI RIQUALIFICAZIONE

PROGETTO SPECIFICO DI VIA NAZARIO SAURO

STATO ATTUALE

PROSPETTI E SEZIONE

SCALA 1:100

MAPPAL 309/parte

Tavola

6

ARLANGO PAOLO:

Angelo

ARLANGO CRISTIANO:

Cristiano

ARLANGO MARINA MARIA:

Marina

LISSANA ANGELA:

Lissana

IL PROGETTISTA

Colombi

IL PROGETTISTA

Colombi