

PIANTA PIANO TERRA

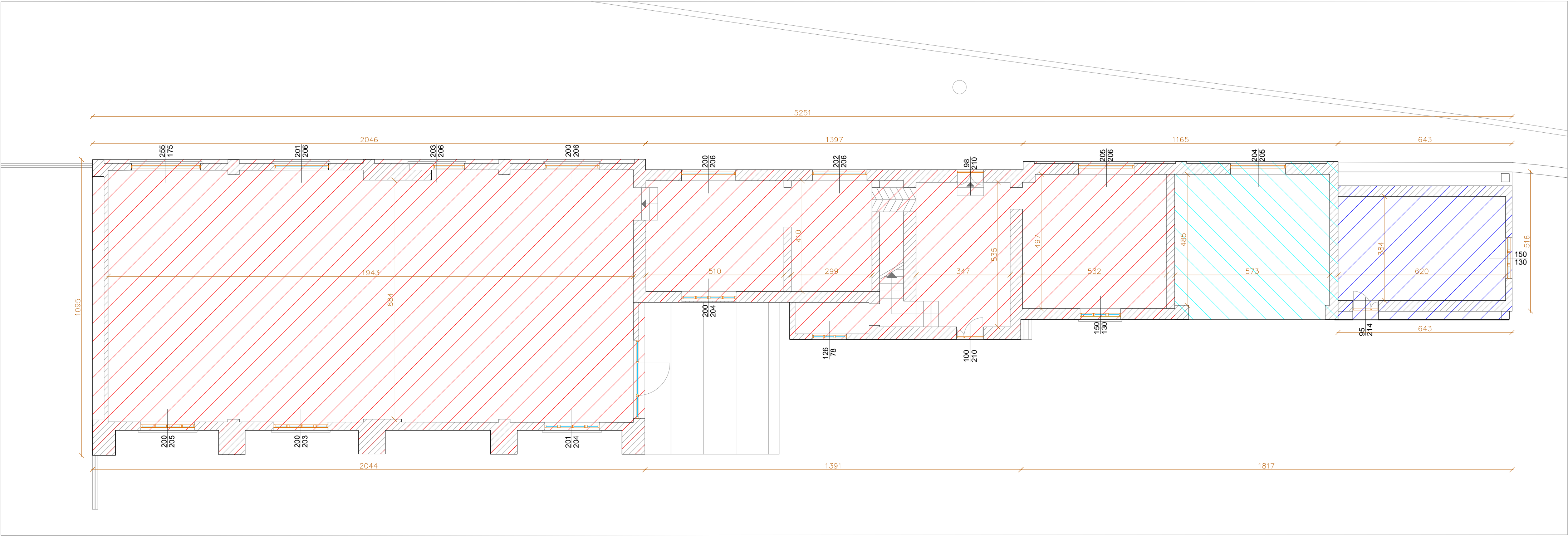

MAPPALI 301-302-303-309/parte
STATO ATTUALE

Direzionale e Commerciale		390 mq
	Commerciale	323 mq
	Deposito (attività commerciale)	35 mq
	Ufficio (attività commerciale)	32 mq
		Residenziale
		111 mq

PIANTA PIANO PRIMO

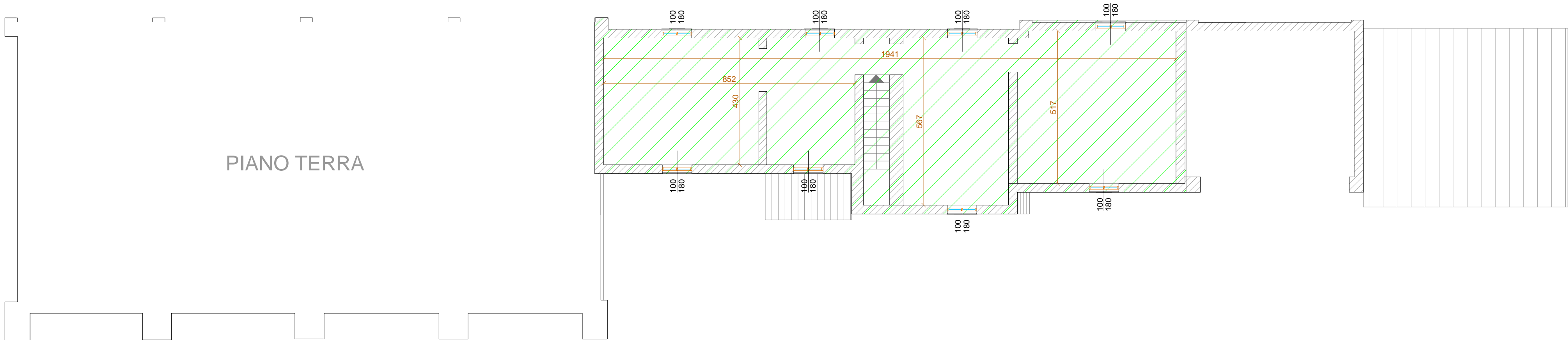

PIANO TERRA

STUDIO DI INGEGNERIA

DOTT. ING. GIUSEPPE COLOMBI

26029 SONCINO (Cr) - Via Nazioni Unite n°1
e-mail: ingegneriacolombi@iscali.it
C.F. CLM GPP 57M21 18270 - P. IVA 00863240198
Albo Ingegneri prov. di Cremona n.685

DOTT. ING. VALENTINA COLOMBI

26029 SONCINO (Cr) - Via Galantino n°52
e-mail: ingegneriacolombi@iscali.it
C.F. CLM VNT 93H55 D142J - P. IVA 01711930196
Albo Ingegneri prov. di Cremona n.1706

Comune di Soncino

Provincia di Cremona

Comitenti

Arlango Paolo
Soncino, via Antico Porto n.7

Arlango Cristiano
Vallarsa, Frazione Anghebeni n.84

Arlango Marina Maria
Soncino, via Santa Caterina n.12

Lissana Angela
Soncino, via S. Antonio n.9

Data

01/07/2021

1°aggior.

2°aggior.

3°aggior.

Oggetto

PIANO ATTUATIVO DI RIQUALIFICAZIONE
PROGETTO SPECIFICO DI VIA NAZARIO SAURO

DESTINAZIONI D'USO
STATO ATTUALE
SCALA 1:100
MAPPALI 301-302-303-309/parte

Tavola

19

ARLANGO PAOLO:



ARLANGO CRISTANO:



ARLANGO MARINA MARIA:



LISSANA ANGELA:



IL PROGETTISTA:



IL PROGETTISTA:



