

PROSPETTO NORD

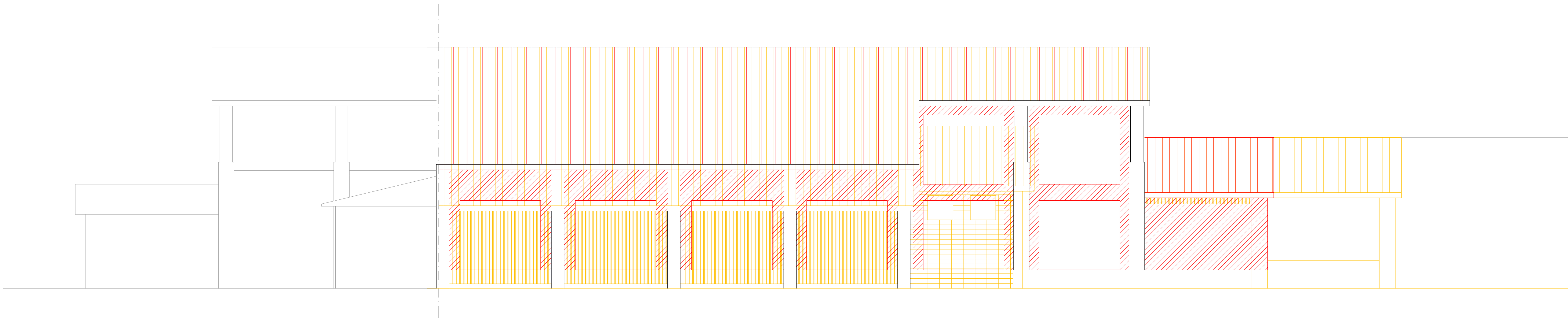

PROSPETTO SUD

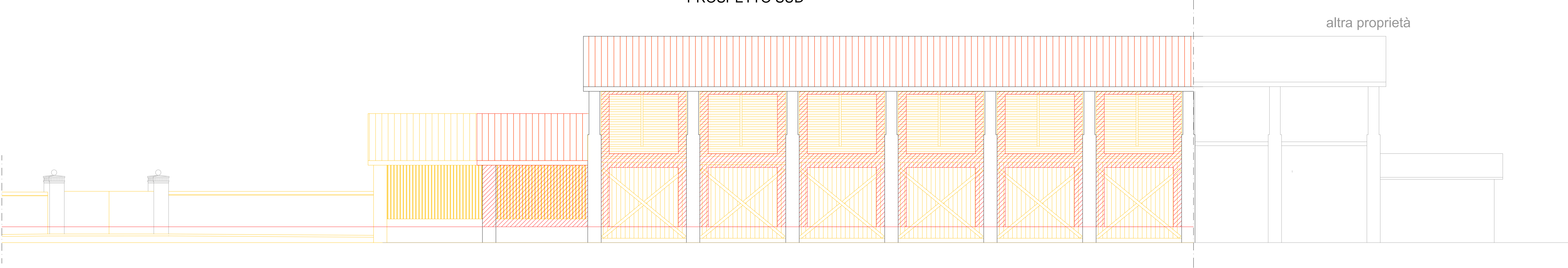

SEZIONE A-A

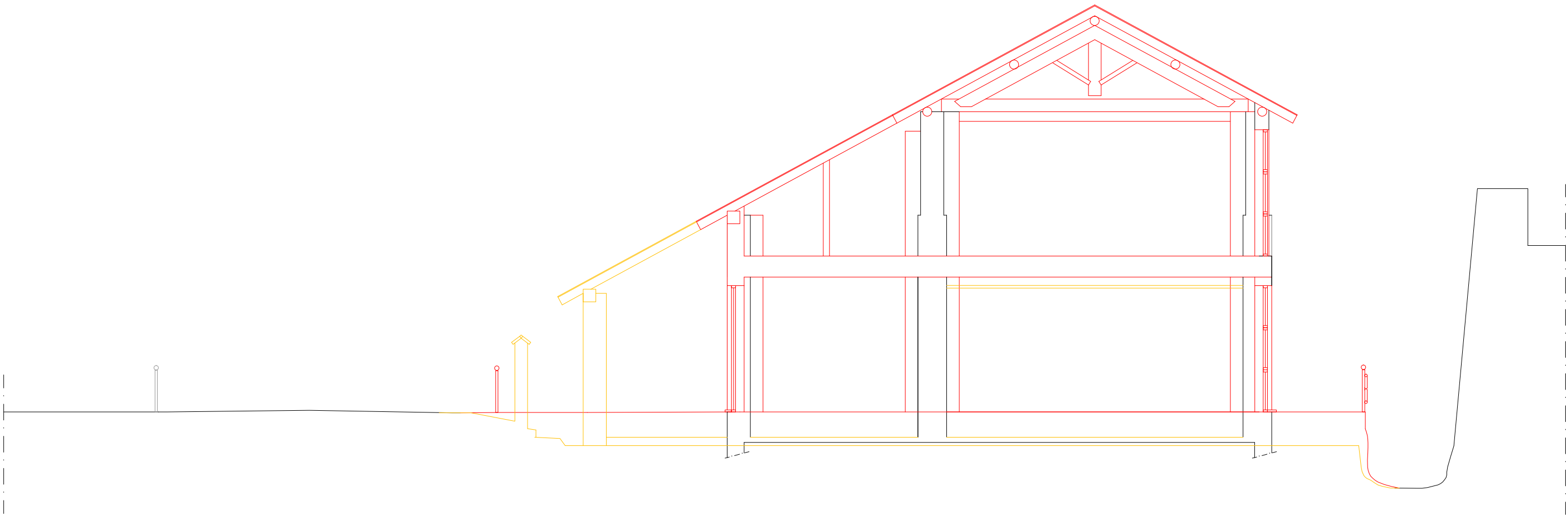

STUDIO DI INGEGNERIA DOTT. ING. GIUSEPPE COLOMBI 26029 SONCINO (Cr) - Via Nazioni Unite n°1 e-mail: ingegneriacolombi@tiscali.it C.F. CLM GPP 57M21 18270 P. IVA 00863240198 Albo Ingegneri prov. di Cremona n.685		Comune di Soncino Comitenti Arlango Paolo Soncino, via Antico Porto n.7 Arlango Cristiano Vallarsa, Frazione Anghebeni n.84 Arlango Marina Maria Soncino, via Santa Caterina n.12 Lissana Angela Soncino, via S. Antonio n.9	Provincia di Cremona
Data 01/07/2021 1°aggior. 2°aggior. 3°aggior.		Oggetto PIANO ATTUATIVO DI RIQUALIFICAZIONE PROGETTO SPECIFICO DI VIA NAZARIO SAURO STATO COMPARATO PROSPETTI E SEZIONE SCALA 1:100 MAPPALE 309/parte	Tavola 18
ARLANGO PAOLO: 		ARLANGO CRISTIANO: 	ARLANGO MARINA MARIA:
LISSANA ANGELA: 		IL PROGETTISTA: 	IL PROGETTISTA: ORDINE DEGLI INGEGNERI DELLA PROVINCIA DI CREMONA Dott. Ing. Giuseppe Colombi n. 685 di Iscrizione all'Albo C.F. CLM GPP 57M21 18270