

SEZIONE A-A

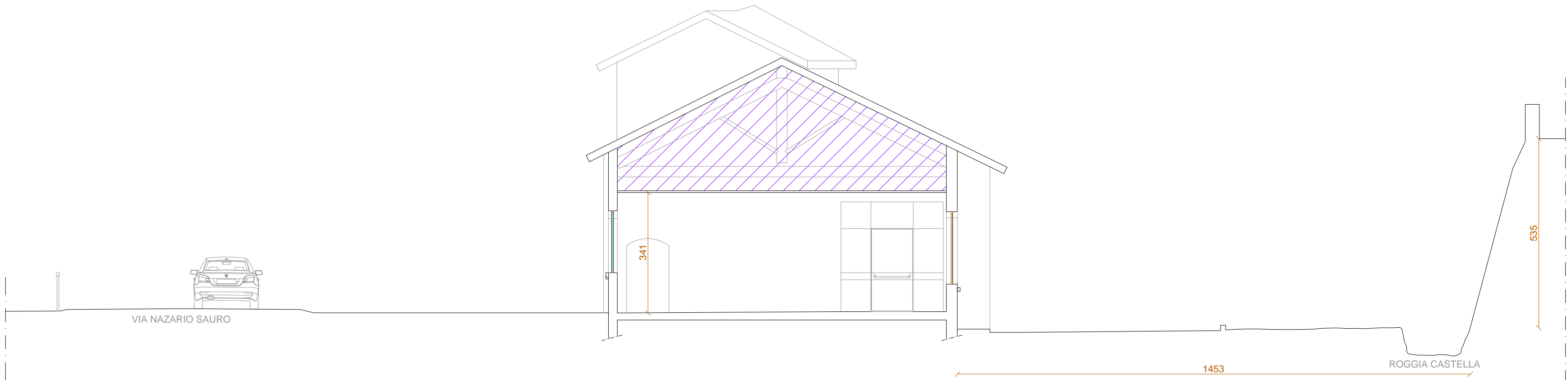

SEZIONE B-B

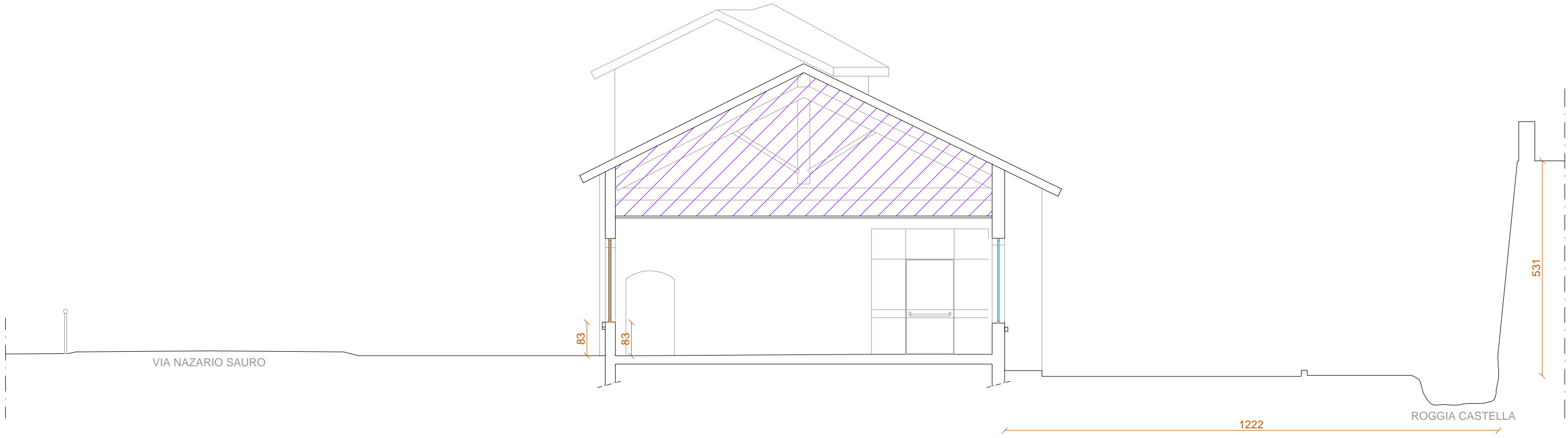

SEZIONE C-C



SEZIONE D-D

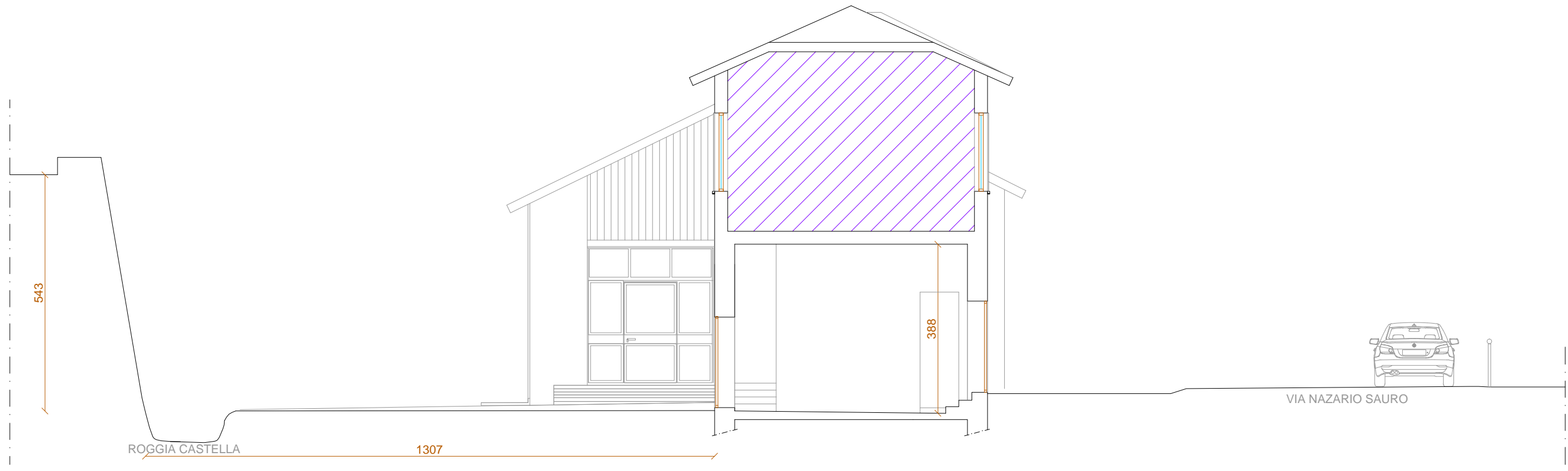

SEZIONE E-E

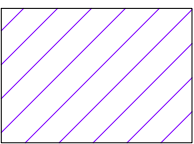
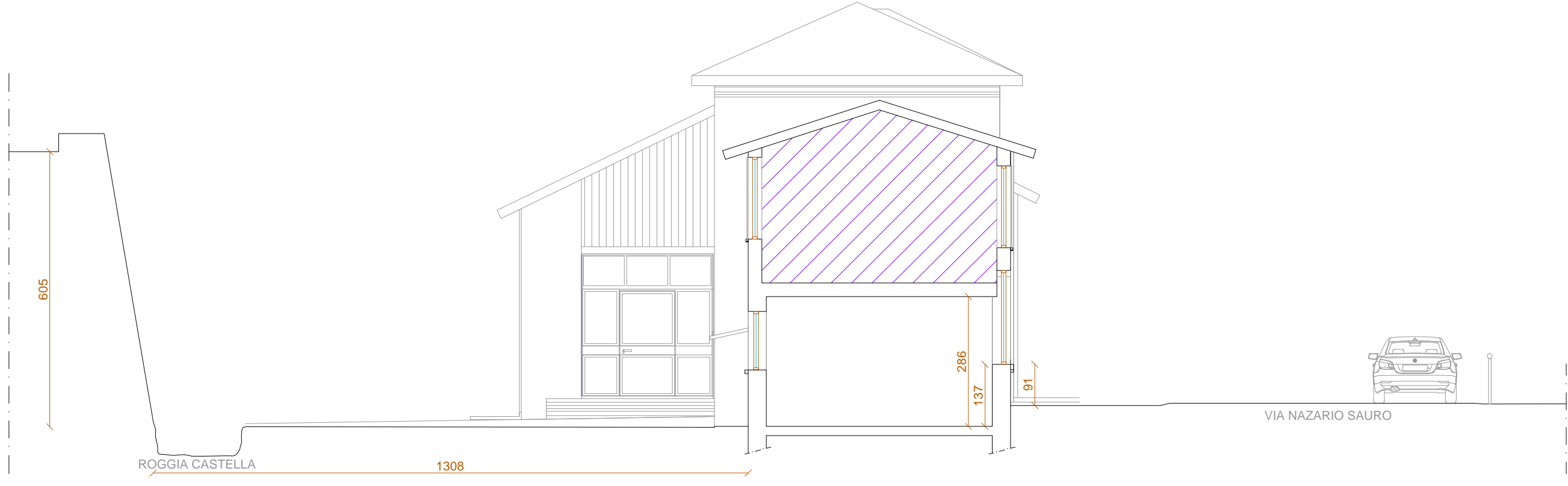

Porzione di edificio pericolante, non rilevata

STUDIO DI INGEGNERIA DOTT. ING. GIUSEPPE COLOMBI <small>26029 SONCINO (Cr) - Via Nazioni Unite n°1 e-mail: ingegneriacolombi@tiscali.it C.F. CLM GPP 57M21 18270 P. IVA 00863240198 Albo Ingegneri prov. di Cremona n.685</small>		<small>Comune di Soncino</small> <small>Provincia di Cremona</small> Comitenti Arlando Paolo Soncino, via Antico Porto n.7 Arlando Cristiano Vallarsa, Frazione Anghebeni n.84 Arlando Marina Maria Soncino, via Santa Caterina n.12 Lissana Angela Soncino, via S. Antonio n.9																							
<small>26029 SONCINO (Cr) - Via Galantino n°52 e-mail: ingegneriacolombi@tiscali.it C.F. CLM VNT 93H55 D142J P. IVA 01711930196 Albo Ingegneri prov. di Cremona n.1706</small>																									
<table><tr><td>Data</td><td>01/07/2021</td></tr><tr><td>1°aggior.</td><td></td></tr><tr><td>2°aggior.</td><td></td></tr><tr><td>3°aggior.</td><td></td></tr></table>	Data	01/07/2021	1°aggior.		2°aggior.		3°aggior.		<table><tr><td>Oggetto</td><td>PIANO ATTUATIVO DI RIQUALIFICAZIONE</td></tr><tr><td></td><td>PROGETTO SPECIFICO DI VIA NAZARIO SAURO</td></tr><tr><td>STATO ATTUALE</td><td></td></tr><tr><td>SEZIONI</td><td></td></tr><tr><td>SCALA 1:100</td><td></td></tr><tr><td>MAPPALI 301-302-303-309/parte</td><td></td></tr></table>	Oggetto	PIANO ATTUATIVO DI RIQUALIFICAZIONE		PROGETTO SPECIFICO DI VIA NAZARIO SAURO	STATO ATTUALE		SEZIONI		SCALA 1:100		MAPPALI 301-302-303-309/parte		<table><tr><td>Tavola</td><td>4</td></tr></table>		Tavola	4
Data	01/07/2021																								
1°aggior.																									
2°aggior.																									
3°aggior.																									
Oggetto	PIANO ATTUATIVO DI RIQUALIFICAZIONE																								
	PROGETTO SPECIFICO DI VIA NAZARIO SAURO																								
STATO ATTUALE																									
SEZIONI																									
SCALA 1:100																									
MAPPALI 301-302-303-309/parte																									
Tavola	4																								
ARLANGO PAOLO: 		ARLANGO CRISTANO: 																							
ARLANGO MARINA MARIA: 																									
LISSANA ANGELA: 		IL PROGETTISTA: 																							
		IL PROGETTISTA: 																							